iVEX-PLs-3001R

- Certificado Ex: IECEx / ATEX / KCs / NEPSI / JPEx
- Certificado Ex (Gas): Ex d IIC T6 Gb, Zone 1 & 2
- Certificado Ex (Polvo): Ex tb IIIC T85°C Db, Zone 21 & 22
- Acero inoxidable 316L AISI electropulido / Electropolished AISI 316L Stainless Steel / Estructura de molde de fundición a la cera perdida sin soldaduras
- Nivel de protección: IP66
- Temperatura de uso: -25°C a +64°C
- Entrada de cable: 1 x 1/2" NPT
- Sensor CMOS STARVIS de alta sensibilidad FULL HD 2 MP 1/2.8"
- Lente de gran apertura, 2.7mm
- Iluminación mínima: 0.03 Lux
- Ajuste de calidade vídeo: H.264 / H.265 / MJPEG
- Soporta ONVIF
- PoE Clase 3 (IEEE 802.3af) soportado
- LEDs IR instalados
- Cámara / Carcasa / Soporte múltiple / Prensaestopa anti-explosión / Todo en uno

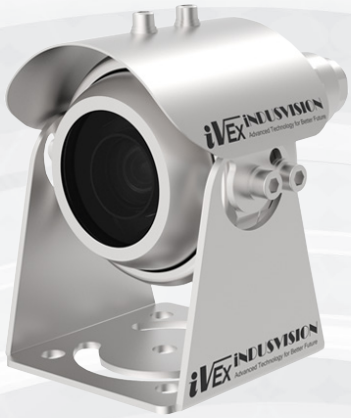

Mecánica	Construcción	Acero inoxicable AISI 316L
	Ventana	Vidrio templado
	Certificados Ex	IECEx / ATEX / JPEx/ NEPSI / KC
	Certificados Ex (Gas)	Ex d IIC T6 Gb, Zona 1 & 2
	Certificados Ex (Polvo)	Ex tb IIIC T85°C Db, Zona 21 & 22
	Nivel de protección	IP66
	Iluminador IR	Max. 20m (Opcional)
	Temperatura de uso	-25°C ~ +64°C
	Humedad de uso	Inferior al 90% de humedad relativa
	Dimensiones	120(An) x 129(Al) x 92(F) mm
	Peso	1.8 kg
	Alimentación	PoE Clase 3 (IEEE 802.3af)
	Entrada de cable	1 x 1/2" NPT

*Las especificaciones pueden cambiar sin noticia previa.
*Imagen no contractual.

www.euroma.es

C/ Emilia, 55 - 57 Local. 28029 Madrid
Teléfono 915 711 304
euroma@euroma.es

Pso/ Tona 8 08023
Barcelona
Teléfono 933 812 458

EUROMA

Cámara	Tipo de sensor	CMOS 1/2.8" Sony STARVIS
	Píxeles efectivos	1945(H) x 1097(V) / 2.13 Megapixels
	Sistema de barrido	Progresivo
	Lente	2.7mm/F1.4
	Campo de visión	Diagonal:138.0°/ Horizontal:103.0°/ Vertical:74.4°
	Iluminación mínima	0.03 Lux / 0Lux (IR On)
	Día / Noche	Real con Iris mecánico
	Control de obturador electrónico	Automático / Manual(1/30 ~ 1/30,000 s)
	WDR	Real (On / Off)
	DNR	3DNR
	Zonas de enmascaramiento	Off / On (4 zonas programables)
	Ajuste de calidad de vídeo	H.264 / H.265 / MJPEG
	Resolución	1920x1080, 1280x1024, 1280x960, 1280x720, 1024x768, 640x480, 320x240
	Ratio de frames	1920x1080p @30fps
	Control de ratio de bits	CBR/VBR, Control de ancho de banda de red
	Capacidad de streaming	Dual: Principal (1080p), Secundario (D1)
	Número de usuario	4 usuarios simultáneos
	Ethernet	Ethernet 10/100 Base-T
	IP	IPv4 / IPv6
	Protocolos	TCP/IP, HTTP, STP/RTSP, UDP, DHCP, FTP, SMTP, NTP, ARP, ICMP, DDNS, ONVIF
	ONVIF	Sí (Profile-S)

*Las especificaciones pueden cambiar sin noticia previa.
*Imagen no contractual.

www.euroma.es

C/ Emilia, 55 - 57 Local. 28029 Madrid
Teléfono 915 711 304
euroma@euroma.es

CAMTRONICS

Pso/ Tona 8 08023
Barcelona
Teléfono 933 812 458